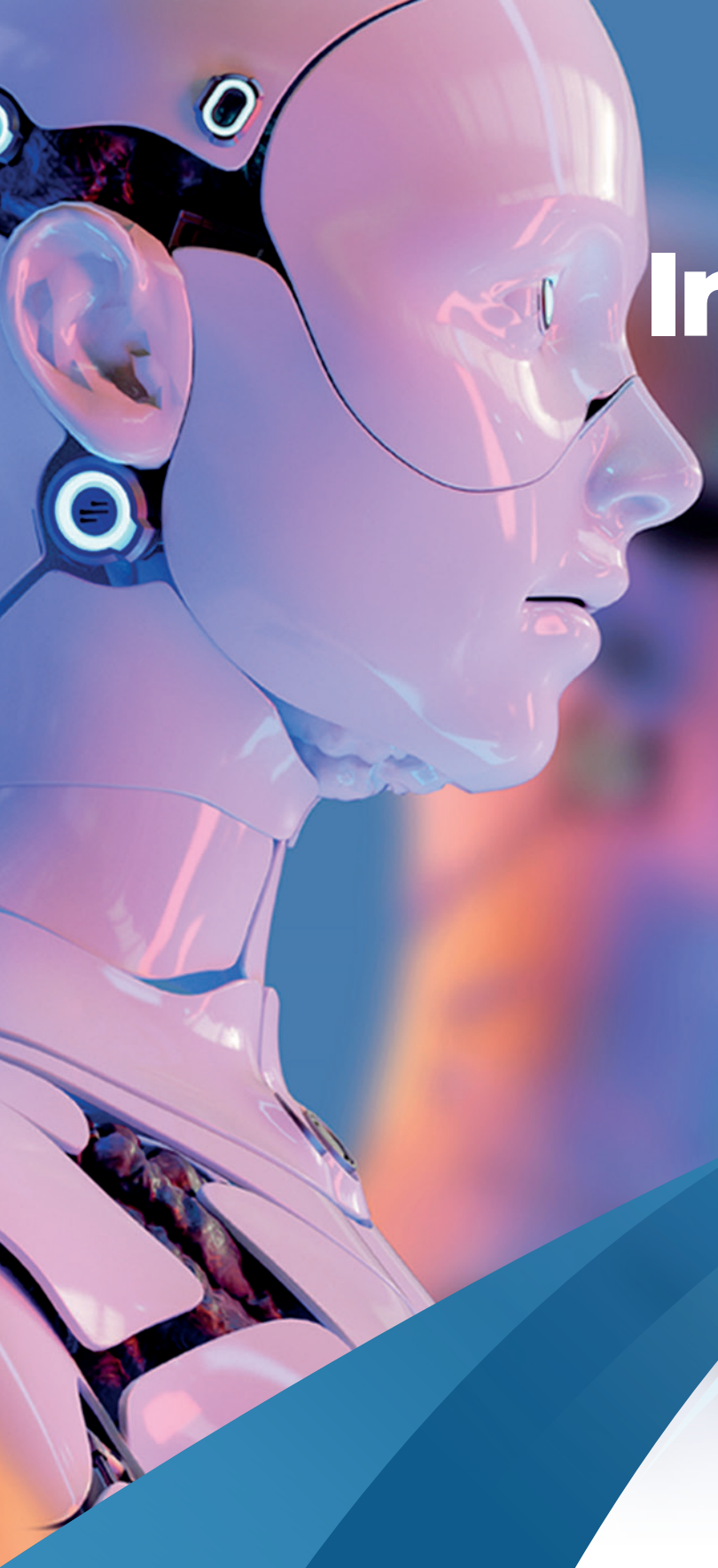

1° Convegno su **Intelligenza Artificiale** e **Naturale** IAN 2023

Applicazioni centrate sull'uomo e formazione interdisciplinare

Evento organizzato
dall'Advanced School in AI e da AI2Life,
spin-off dell'Istituto di Scienze
e Tecnologie della Cognizione

Giovedì 25 Maggio 2023

ore 09:30 – 17:30

Consiglio Nazionale Delle Ricerche
Piazzale Aldo Moro 7

Scopri il programma,
come registrarsi e altre informazioni
scansionando il QR Code

AI2Life science2mind

ADVANCED SCHOOL AI

CNR ISTC ISTITUTO DI SCIENZE E TECNOLOGIE DELLA COGNIZIONE

Finanziato dall'Unione europea NextGenerationEU

Italiadomani PIANO NAZIONALE DI RIPRESA E RESILIENZA

Ministero dell'Università e della Ricerca

Consiglio Nazionale delle Ricerche

EBRAINS Italy

PILLAR ROBOTS

100 1923 CNR 2023 LA RICERCA VENUTA DAL FUTURO

Il Centenario del CNR è realizzato con il contributo della Presidenza del Consiglio dei Ministri e con il Patrocinio di Rai

PRESIDENZA DEL CONSIGLIO DEI MINISTRI
Struttura di missione anniversari nazionali ed eventi sportivi nazionali e internazionali

ANNIVERSARI NAZIONALI

Rai

1° Convegno su **Intelligenza Artificiale** e **Naturale** IAN 2023

LA RICERCA VENUTA DAL FUTURO
1923 CNR 2023

Consiglio Nazionale delle Ricerche

AI2Life science2mind

ADVANCED SCHOOL AI

09:00 - Registrazione

09:30 - Daniele Caligiore (ISTC-CNR, AI2Life)
Saluti ed introduzione all'evento
Intelligenza Artificiale: idee per uno sviluppo sostenibile

10:00 - Sandro Parisi (EUDATA)
Limiti e valori dell'IA Generativa nell'interazione con i clienti

10:20 - Gianluca Baldassarre (ISTC-CNR, AI2Life)
Robot curiosi che apprendono autonomamente: scienza e applicazioni

10:40 - Adriano Capirchio (AI2Life)
Empathy and AI: applications for business

11:00 - Gianluca Baldassarre (ISTC-CNR, AI2Life)
EBRAINS Italy: un nuovo centro di ricerca, formazione e innovazione su cervello e neurorobotica

11:20 - Salvatore Chiarella (Sapienza Università di Roma)
Il ruolo dell'assegnazione di autorialità nell'apprezzamento di opere d'arte: un confronto tra IA e umano

11:40 - Coffee break - Sessione poster

12:20 - Marco Fasoli (Sapienza Università di Roma)
Manipolazione e IA

12:40 - Daniele Caligiore (ISTC-CNR, AI2Life) - **Aurelia Schirripa**
Formazione interdisciplinare su IA

13:00 - Light lunch

14:40 - Eugenio Zuccarelli (MIT)
AI and Healthcare

15:00 - Vito Trianni (ISTC-CNR)
Intelligenza collettiva dai sistemi naturali a quelli artificiali

15:20 - Anna Debora Morabito (AI2Life)
Ricerca del lavoro nell'era digitale

15:40 - Daniele Manzocchi (AI2Life)
L'innovazione nella formazione aziendale: applicazioni di IA centrate sull'uomo

15:50 - Elisa Lucatelli (AI2Life)
IA a supporto della Learning Experience

16:00 - Luca Magni (LUISS Business School)
IA ed Apprendimento: Learnable Enhancement e Learnable Attrition

16:20 - Luca Marconi (Università degli Studi di Milano-Bicocca, AS-AI)
IA e Sistemi Complessi nella Scuola Secondaria: interdisciplinarietà e meta-competenze per l'Educazione del terzo millennio

16:40-17:30 - Sessione poster

CNR Roma

Piazzale Aldo Moro 7
ed online in streaming

25 | 05 | 2023
ore 09:30

per ulteriori informazioni:
info@as-ai.org

Il Centenario del CNR è realizzato con il contributo della Presidenza del Consiglio dei Ministri e con il Patrocinio di Rai

PRESIDENZA DEL CONSIGLIO DEI MINISTRI
Struttura di missione anniversari nazionali ed eventi sportivi nazionali e internazionali

ANNIVERSARI NAZIONALI

Rai